

# Création d'une maison pour tous et crèche à l'Estaque- Marseille

Mandataire : ETH – Eric Baudet architecte, 54 rue Condorcet 13016 Marseille



## Acoustique

Nom de l'intervenant : **Jean Paul van Cuyck**

Le projet se situe donc à plus de 300m de la RD20.

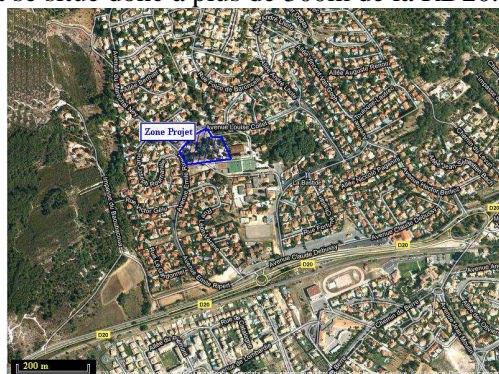

**Objectifs :** Isolement de façade, Isolement aérien, Bruit de choc, Bruit d'équipement, Temps de réverbération

Dans la commune de Velaux (13), les routes classées pour le bruit sont indiquées dans le tableau suivant :

### COMMUNE VELAUX

Nom Arc	Début	Fin	Tissu (O/U)	Catégorie	Largeur de la zone affectée par le bruit
RD20	Fin limitation 70 km/h	Entrée agglomération Velaux	O	3	100 m
RD20	Entrée agglomération Velaux	Sortie agglomération Velaux	O	4	30 m
RD20	Sortie agglomération Velaux	Limite commune Coudoux	O	3	100 m

Maître d'ouvrage :

**Ville de Marseille**

Période de réalisation des études : 12/ 2008 - Période de réalisation de travaux de : 2009 / 2012.

Enveloppe financière des travaux concernés : 2,2 M€

- |  |   |
|--|---|
| <input type="checkbox"/> Locaux musicaux et recevant du public ; | <input type="checkbox"/> Bruit de voisinage ;       |
| <input type="checkbox"/> Salle polyvalente ;                     | <input type="checkbox"/> Salle de spectacle ;       |
| <input type="checkbox"/> HQE                                     | <input type="checkbox"/> scolaires et périscolaires |
| <input type="checkbox"/> Bruits de transports                    | <input type="checkbox"/> Ossature bois              |